

# GRU – Guías Rápidas de Uso

---

## Flujograma: Esquema General de Admisión (COMÚN)

- |                                  |                       |
|----------------------------------|-----------------------|
| 1. Buscar Pacientes              | Ejecutiva de Admisión |
| 2. Crear Pacientes               | Ejecutiva de Admisión |
| 3. Actualizar Datos de Pacientes | Ejecutiva de Admisión |
| 4. Crear Evaluación del Paciente | Médico Residente      |

## Flujograma: Admisión por Emergencias

## Flujograma: Admisión por Carta Aval

## Flujograma: Admisión por Hospitalización

## Flujograma: Triage



Sistema Integrado de Planeación  
de Recursos Empresariales



Registro Médico Electrónico  
Sistema de Información de Salud  
Sistema de Información Hospitalaria



Avalados por la  
ONU/ Organización  
Mundial de la Salud

# Inicio de Sesión (Login)

GRU - Guía Rápida de Uso

## Nombre de la Pantalla

Usuario

## Ruta de Acceso

Click Icono Tryton en escritorio o

Tryton > Archivo > Conectar

## Objetivo (Funcionalidad)

A través de esta pantalla se controla el acceso individual a Tryton, mediante la identificación del usuario utilizando su nombre y contraseña establecidos para así imponer una barrera de seguridad contra usuarios no autorizados que quieran o pretendan acceder al sistema.

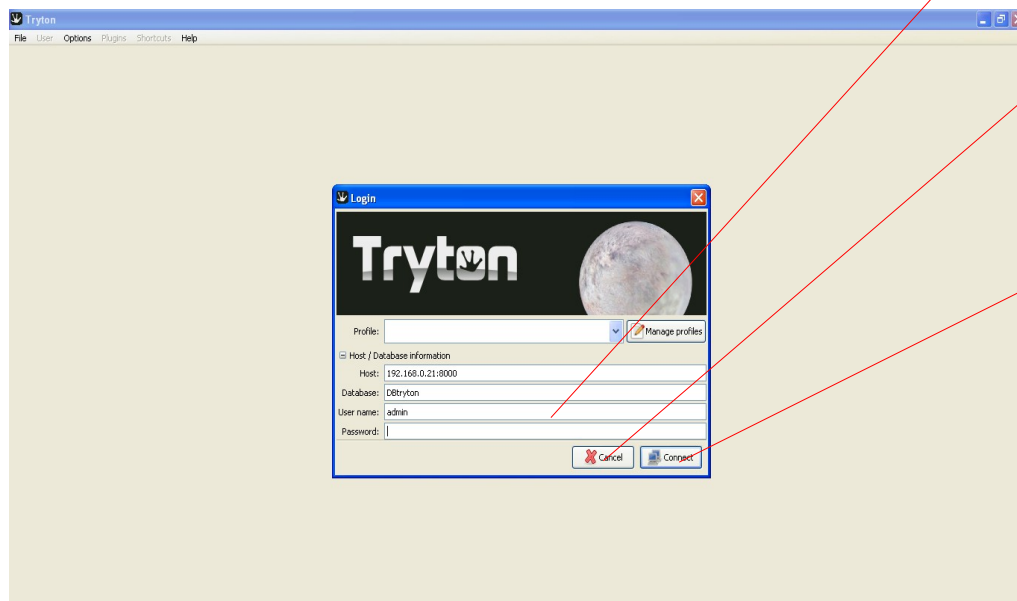

## Secuencia de Uso:

1. Abrir aplicación Tryton
2. Introducir nombre de usuario (User name)
3. Introducir Contraseña (Password)
4. Click en botón Conectar (Connect) para iniciar sesión.
5. Click en botón Cancelar (Cancel) para cancelar inicio de sesión

User name:	admin
Password:	

Campos Nombre usuario y Contraseña

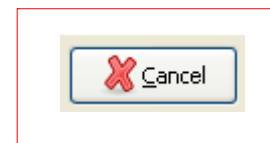

Botón Cancelar conexión/inicio de Sesión



Botón Conectar/ iniciar Sesión



Sistema Integrado de Planeación  
de Recursos Empresariales



Registro Médico Electrónico  
Sistema de Información de Salud  
Sistema de Información Hospitalaria



Avalados por la  
ONU/ Organización  
Mundial de la Salud

# Buscar Pacientes

## GRU - Guía Rápida de Uso

### Nombre de la Pantalla

Pacientes (Busqueda)

### Ruta de Acceso

Health > Pacientes > Pacientes

### Objetivo (Funcionalidad)

Esta pantalla se emplea para ejecutar la búsqueda de un paciente que ha sido anteriormente registrado en el sistema, primeramente se nos muestra un listado de todos los existentes y mediante un filtro que puede establecerse bien sea por nombre, apellido, ID, o Número del Seguro Social (Si lo posee).

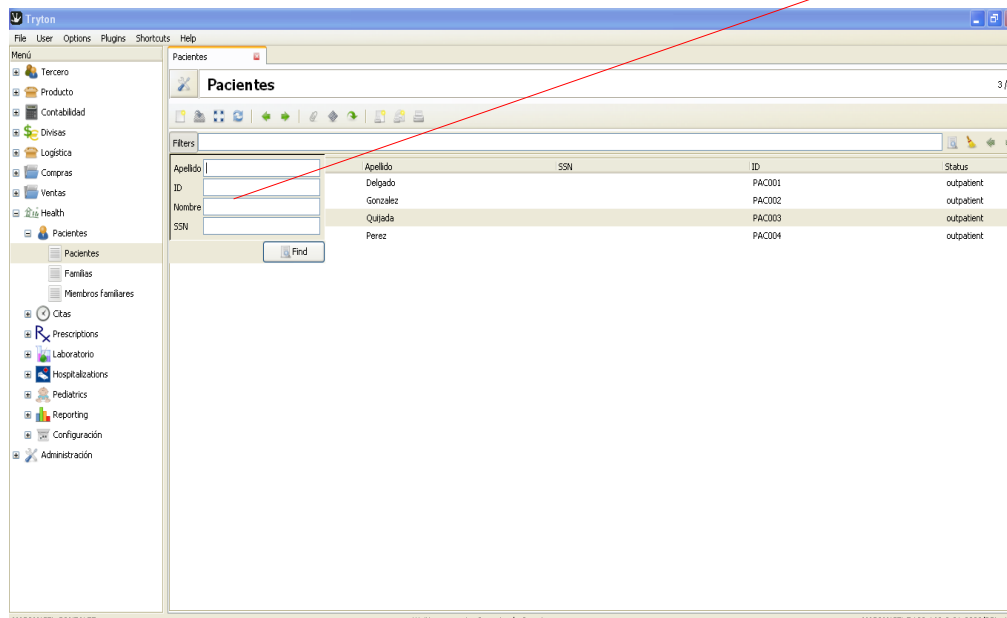

### Secuencia de Uso:

1. Ir a Menu Health > Pacientes > Pacientes
2. Hacer click en Filtrar (Filters) para escribir el parámetro de búsqueda mas específica bien sea por Nombre, Apellido, ID de paciente o Numero de Seguro Social.
3. Hacer Click en botón Buscar (Find).
4. Al obtener el resultado seleccionar el paciente deseado.

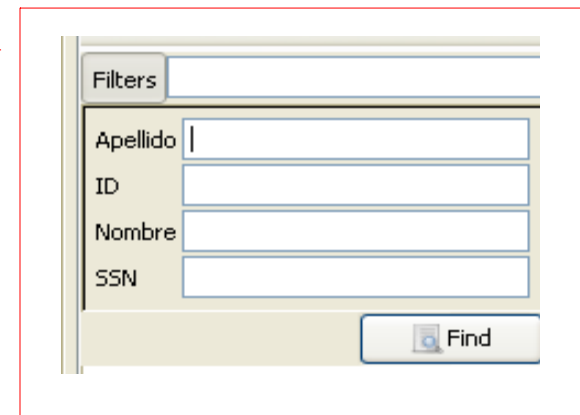

Botones Filtrar y Buscar, campos que facilitan la búsqueda específica



Sistema Integrado de Planeación  
de Recursos Empresariales



Registro Médico Electrónico  
Sistema de Información de Salud  
Sistema de Información Hospitalaria



Avalados por la  
ONU/ Organización  
Mundial de la Salud

# Actualizar Pacientes (Datos de la Historia)

## GRU - Guía Rápida de Uso

### Nombre de la Pantalla

Pacientes

### Ruta de Acceso

Health > Pacientes > Pacientes > Filtrar

### Objetivo (Funcionalidad)

Permite Modificar la historia medica del paciente, incluyendo toda un serie de informacion no solo con relación al estado de salud que posee sino tambien datos de nivel socio economico, estilo de vida y mas.

### Secuencia de Uso:

1. Si el Paciente ha sido encontrado en la busqueda anterior quiere decir que ya esta registrado en el sistema.
2. Seleccionamos en la lista de busqueda el paciente arrojado, y para editarlo se tienen dos opciones:
  - a) Seleccionar el paciente y hacer click en el botón Cambiar vista
  - b) Seleccionar el paciente y hacer doble click sobre el mismo
3. Esta acción lo llevará hacia la pestaña de pacientes donde podra observar la información, de salud, personal, socio-economica y de otra indole acerca del paciente en cuestión.
4. Proceda a modificar (agregando o suprimiendo) la información segun se requiera
5. Una vez Finalizado, hacer Click en el Icono guardar para salvar la información

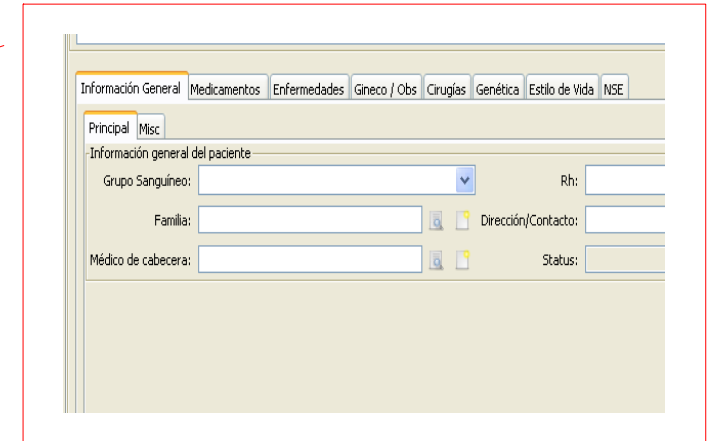
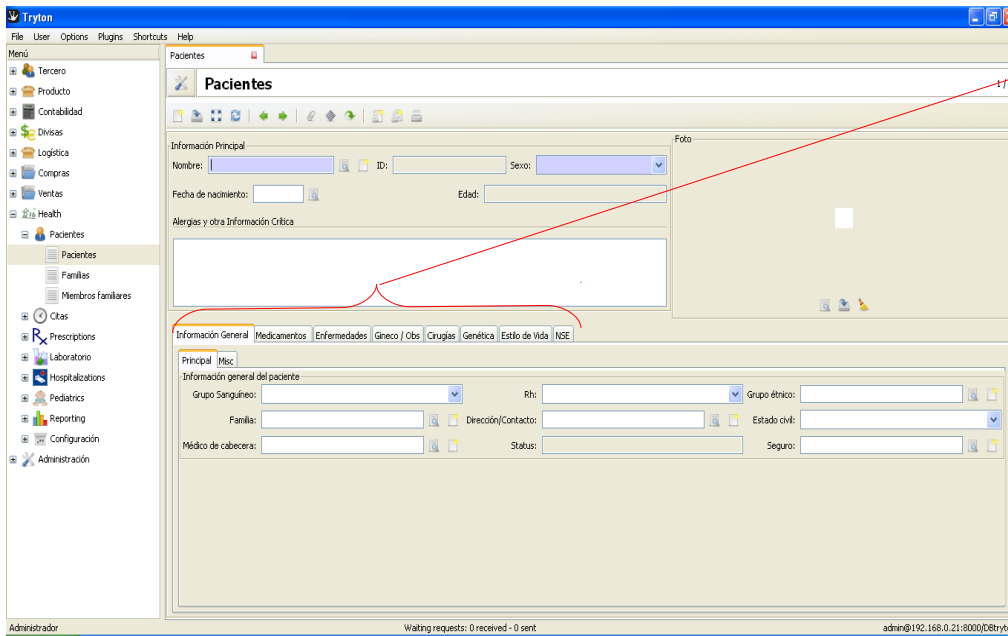

Pestañas contenedoras de información del paciente



Sistema Integrado de Planeación  
de Recursos Empresariales



Registro Médico Electrónico  
Sistema de Información de Salud  
Sistema de Información Hospitalaria



Avalados por la  
ONU/ Organización  
Mundial de la Salud

# Crear Pacientes - Tercero

## GRU - Guía Rápida de Uso

### Nombre de la Pantalla

Tercero

### Ruta de Acceso

Health > Pacientes > Crear nuevo registro > Pacientes > Crear nuevo registro

### Objetivo (Funcionalidad)

Permite crear un registro de nuevo paciente (en este caso un tercero), al cual se le puede anexar información general tal como dirección, medios de contacto, si posee algún familiar que haya sido atendido en el centro de salud, entre otros; además de información de la Compañía de seguros en caso de poseer póliza.

### Secuencia de Uso:

1. Una vez dentro del sistema, accedemos al menú Health > Pacientes, donde se nos muestra una lista de todos los pacientes dentro del sistema. Como en este caso queremos agregar un nuevo paciente daremos click en el icono Agregar nuevo registro
2. Esta acción nos llevará a la Ventana Pacientes, al lado del campo Nombre se ubican dos iconos, uno de ellos El icono Crear Nuevo Registro al que daremos click
3. La acción anterior nos abrirá la ventana Pacientes, donde podremos colocar toda la información pertinente acerca del paciente, luego click en aceptar
4. Automáticamente nos devolverá a la ventana anterior (Pacientes) para proceder a colocar Sexo, Fecha de nacimiento y alguna información de alergias/otras.
5. Una vez Finalizado el proceso, hacer Click en el Icono Guardar este registro para salvar la información

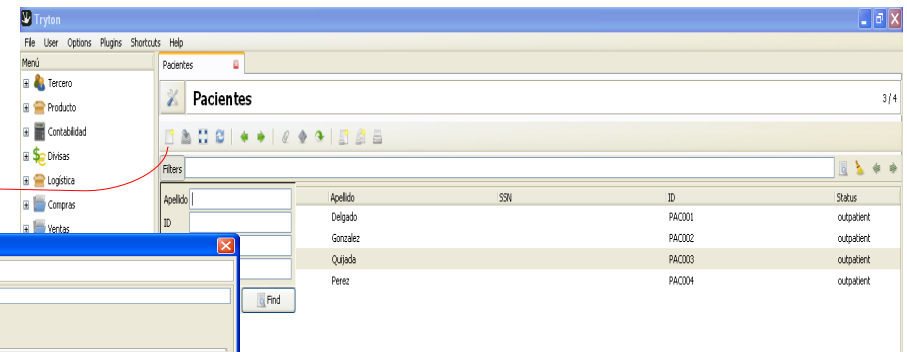
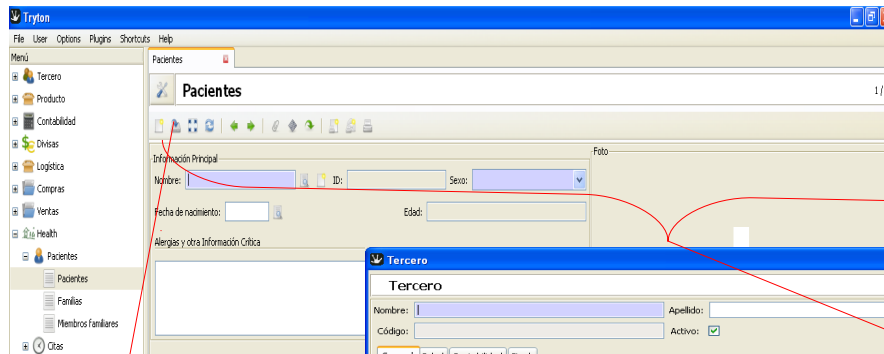

Boton Guardar este registro

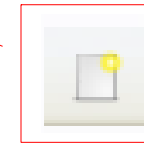

Boton Crear Nuevo Registro



Sistema Integrado de Planeación  
de Recursos Empresariales



Registro Médico Electrónico  
Sistema de Información de Salud  
Sistema de Información Hospitalaria



Avalados por la  
ONU/ Organización  
Mundial de la Salud

# Crear nueva Evaluación del Paciente

## GRU - Guía Rápida de Uso

**Nombre de la Pantalla**  
Evaluaciones

### Ruta de Acceso

Health > Pacientes > Pacientes > Buscar pacientes > Cambiar vista > Registros relacionados > Evaluaciones

### Objetivo (Funcionalidad)

La evaluación del paciente incluye la anamnesis o interrogatorio, examen físico exhaustivo, estudios de laboratorio y de diagnóstico por imágenes, incluyendo los diagnósticos diferenciales respectivos que realiza el médico tratante (Residente), esta ventana permite documentar toda esta información ya que la misma constituye uno de los eslabones que conforman la historia clínica del paciente.

### Secuencia de Uso:

1. Una vez realizada la búsqueda, y la edición (Si es necesaria) de la información del paciente y si este ya se encuentra registrado en el sistema, o si se estuviese ingresando por vez primera, el procedimiento es igual para ambos casos.
2. En la ventana de Paciente: Para agregar una nueva evaluación debe hacer click en el icono de Registros relacionados y seleccionar que se despliega la opción Evaluaciones.
3. Esta acción lo llevara a la ventana Evaluaciones donde podrá documentar la anamnesis o interrogatorio, información sobre examen físico exhaustivo, estudios de laboratorio y de diagnóstico por imágenes, incluyendo los diagnósticos diferenciales respectivos que realiza el médico tratante (Residente)
4. Una vez Finalizado, hacer Click en el Icono guardar para salvar la información.

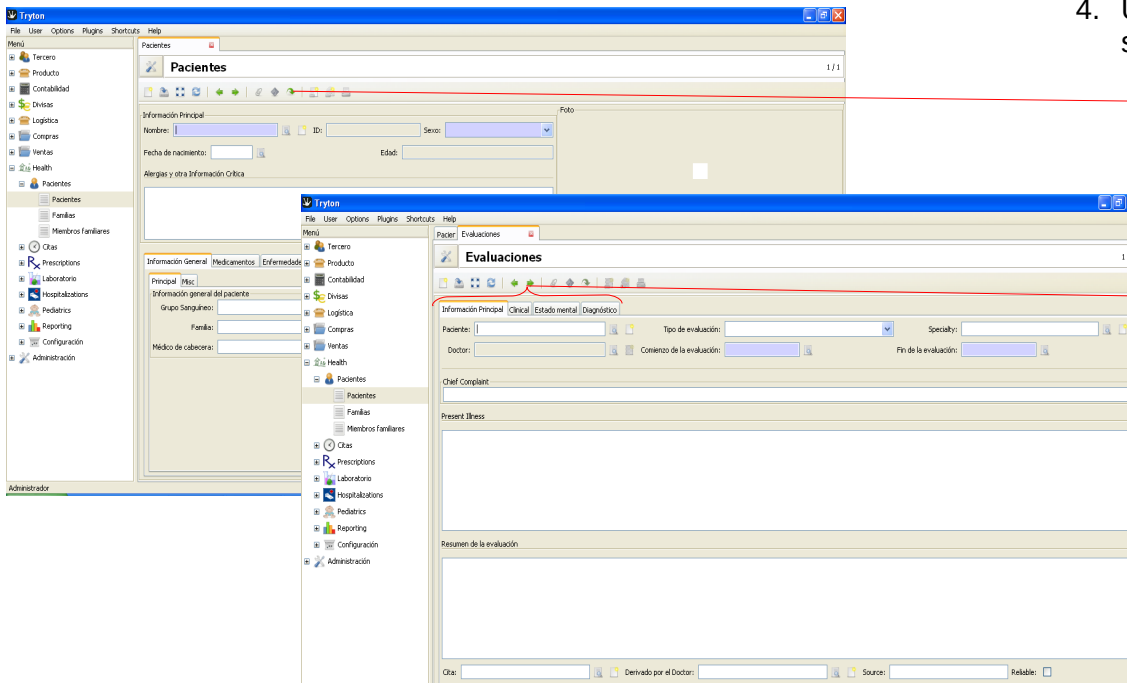

Icono de Registros Relacionados

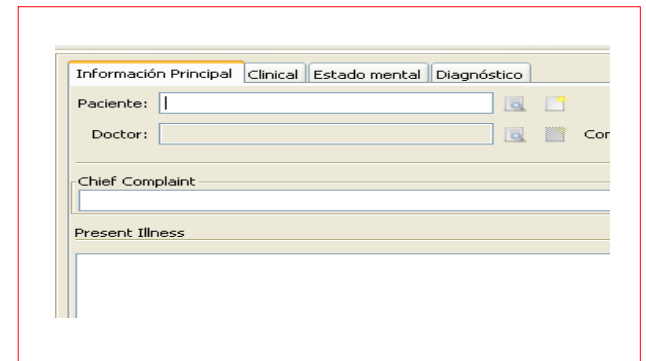

Icono de Registros Relacionados



Sistema Integrado de Planeación  
de Recursos Empresariales



Registro Médico Electrónico  
Sistema de Información de Salud  
Sistema de Información Hospitalaria



Avalados por la  
ONU/ Organización  
Mundial de la Salud