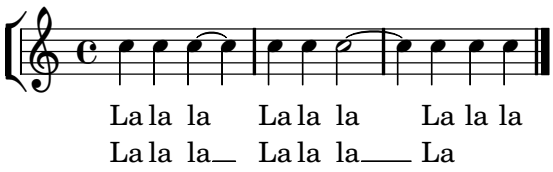
La la la La la la La la la
La la la La la la La